

TYPE	DESCRIPTION	SIZE
MD	MAIN DOOR	6'-0" x 7'-0"
D	DOOR	4'-0" x 7'-0"
D1	DOOR	3'-0" x 7'-0"
D2	DOOR	2'-6" x 7'-0"
W1	WINDOW	6'-0" x 4'-6"
W2	WINDOW	1'-0" x 4'-6"
V1	VENTILATOR	6'-0" x 4'-6"
V2	VENTILATOR	3'-0" x 0"

CMDA (B) No. 17294/05
 A.P. 101 D.P.
 50X51

AREA STATEMENT	SQ.FT	SQ.M
PLOT AREA	4004.20	372.00
BASEMENT FLOOR	1120.75	104.12
GROUND FLOOR	1120.75	104.12
FIRST FLOOR	1120.75	104.12
SECOND FLOOR	1120.75	104.12
TOTAL	4483.00	416.48
F.S.I	1.12	
PLOT COVERAGE	27.98%	

NORTH POINT

COLOUR INDICATION:

PROPOSED BUILDING	
PLOT BOUNDARY	
ROAD ACCESS	
SEWER LINE	

OWNER'S SIGNATURE:

LICENSED SURVEYOR:
 A. VENKAT, B. ARCH.
 ARCHITECT LICENSED SURVEYOR
 CLASS I No. R.A. - 41
 82, C.P. RAMASWAMY ROAD,
 ALWARPET, CHENNAI - 600 018.
 TEL. No. 24987405, 24981308

nataraj & venkat
 Architects,
 'Oxford Centre'
 No. 62,63 C.P.Ramaswamy Road
 Alwarpet, Chennai - 600 018.
 Tel : 499 74 65

JOB TITLE :
 PLAN SHOWING THE PROPOSED COMMERCIAL BUILDING AT DOOR NO.24' (OLD) 47 (NEW) THIRUMALAI PILLAI ROAD, T.NAGAR, CHENNAI-17. IN S.NO77/1, 77&79 PARTS, T.S. NO. 4795/2, BLOCK NO.109, DIVISION NO.119, ZONE 8.

DRAWING TITLE :
 CORPORATION DRAWING

DRAWN :	CHECKED :	SHEET No.
SCALE :	DATE :	001
1"=8'-0"	17-05-2005	

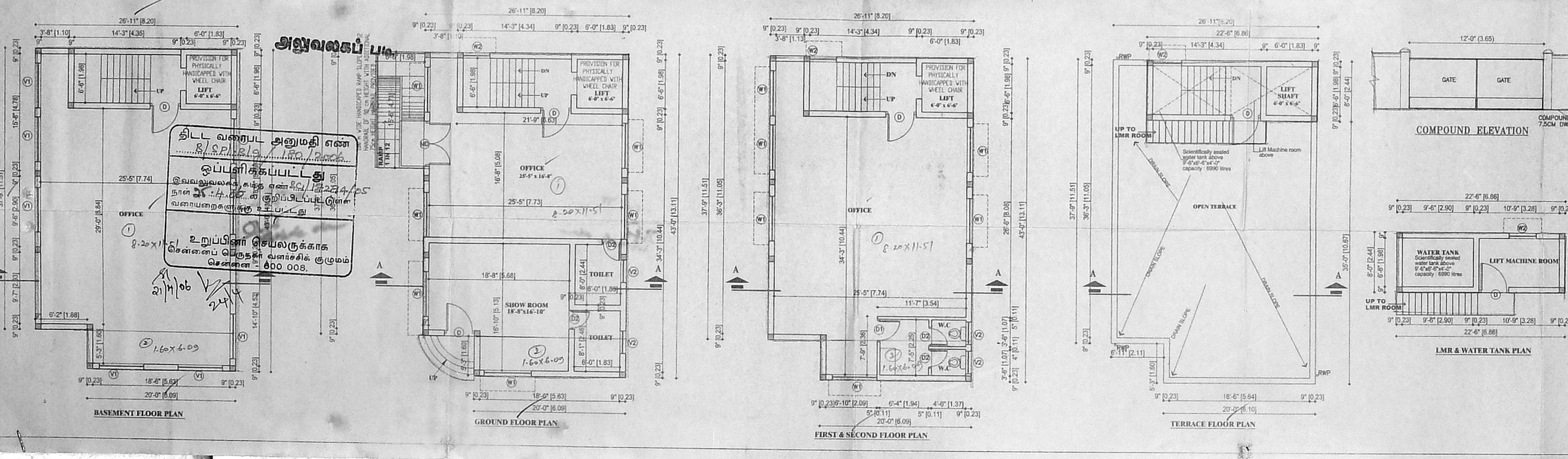
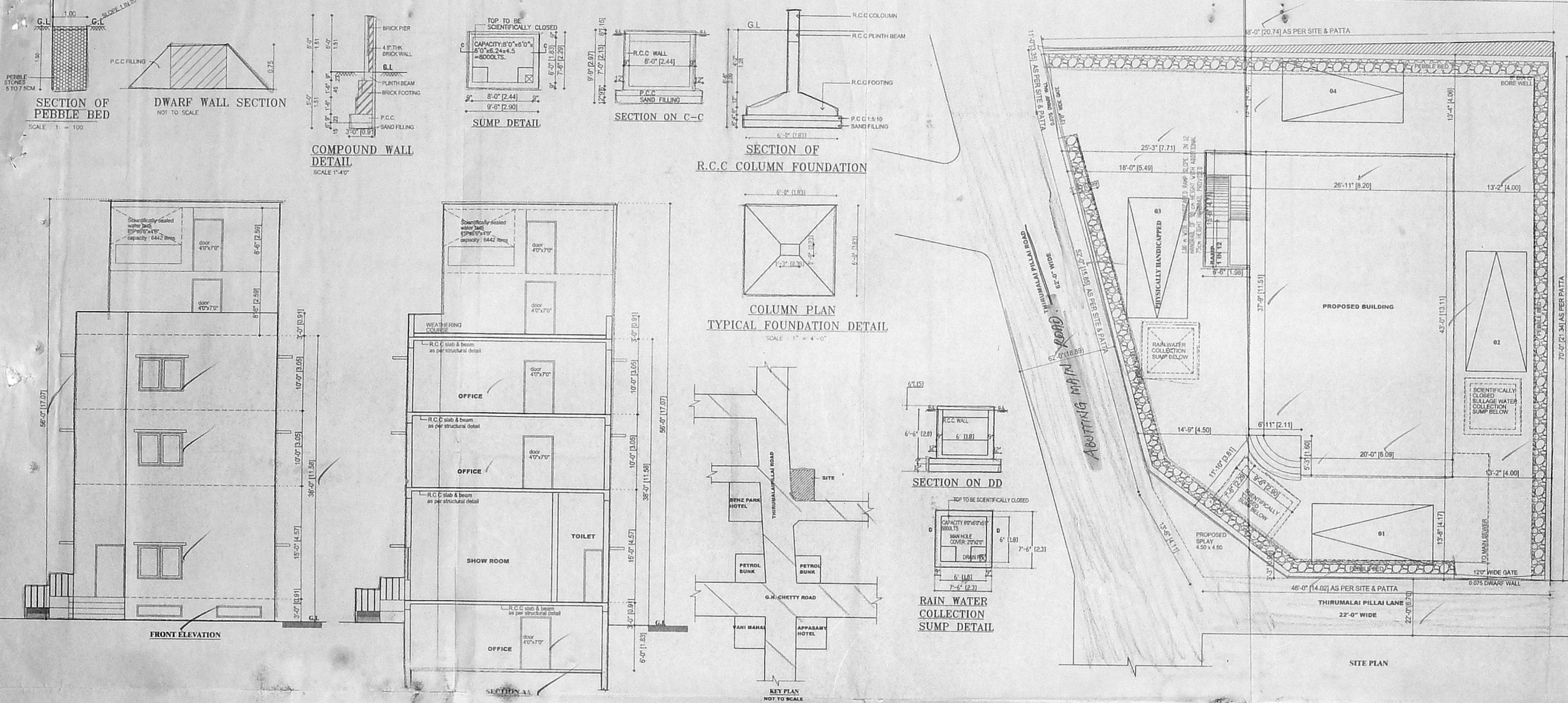

அலுவலகப் பிளா
 திட்ட வரைபட அனுமதி எண்
 R.C.P. No. 180/2006
 ஒப்புநிதிக்கப்பட்டது
 இவ்வலுவலகத்தின் எண் 50/11-51/2005
 நன் சீ. சி. சி. இறுதிப்படிப்பினை
 வரைபடத்தைக் குறிப்பிட்டு
 உறுப்பினர் செயலருக்காக
 சென்னைப் பெருநகர் வளர்ச்சிக் குழுமம்
 சென்னை - 600 008.